

## APPLISONIX SELECTIF PRO

- ALLE HAARKLEUREN
- ALLE HUIDTYPES
- PIJNLOOS
- OOK VOOR DE GEVOELIGE HUID
- GEEN BIJWERKINGEN
- LANGE TERMIJN EFFECT

DUURZAAM ONTHAREN

MET DE

APPLISONIX SELECTIF PRO

# Applisonix



VERWIJDER AL UW ONGEWENSTE HAREN

VEILIG EN PIJNLOOS

DE OPLOSSING VOOR  
BLONDE, GRIJZE, WITTE EN RODE HAREN!

**Witte, grijze, blonde, rode én donkere haren, dikke en dunne haren op zowel de lichte als de donkere huid kunnen nu succesvol en PIJN-LOOS verwijderd worden met de Selectif Pro!**

#### **HOE WERKT DE SELECTIF™ PRO?**

De Selectif Pro is een nieuw innovatief systeem op het gebied van ontharen dat wordt ondersteund door middel van ultrageluidsenergie. De haar is een effectieve geleider van ultrageluidsenergie, hierdoor kan het ultrageluid de huid in geleid worden. De ultrageluidsenergie wordt vervolgens omgezet in warmte. Deze warmte geeft schade aan de haarfollikel waardoor eventuele teruggroei zal worden geremd. De meest gevoelige gebieden zoals de wenkbrauwen, bovenlip, oren en neus zijn middels deze nauwkeurige techniek goed te behandelen.

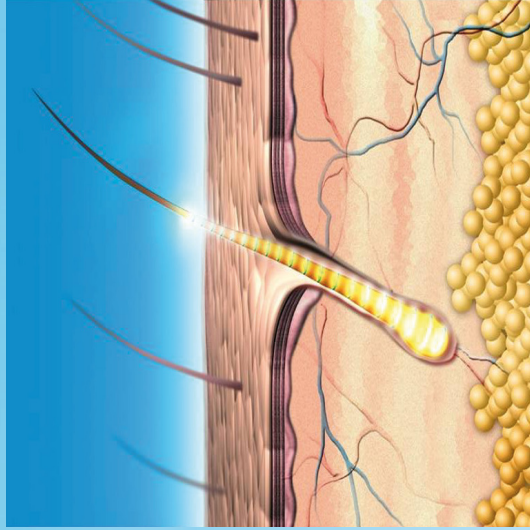

#### **KUNNEN ALLE HAREN BEHANDELD WORDEN?**

De behandeling kan uitgevoerd worden op alle haarkleuren, huidskleuren, haardiktes en haarstructuren. Wat wel van belang is, is dat de haar in de actieve groeifase zit (anagene fase). Alleen op dat moment bezet de haar de volledige haarfollikel en kan de haarfollikel in zijn geheel vernietigd worden.

#### **HOEVEEL BEHANDELINGEN ZIJN NODIG?**

Omdat alleen de haren in de groeifase behandeld kunnen worden zijn er meerdere sessies nodig om een optimaal resultaat te bereiken. Na de groeifase volgt er namelijk een rustfase waarin er geen haar aanwezig is in de follikel. Hierna gaat de haar opnieuw vanuit de follikel groeien. Slechts een deel van de haren is dus zichtbaar. De duur van de totale groeicyclus is afhankelijk van:

- de hormonale situatie;
- de plaats op het lichaam;
- de dikte en de diepte van de haar;
- erfelijke factoren;

Na epilieren of harsen lijkt het of de haar na een week alweer terug komt, maar in werkelijkheid is dit een volledig andere haar, precies ernaast. Haren komen pas na zes tot twaalf weken terug.

Al deze eigenschappen bij elkaar genomen is het dus per persoon afhankelijk van de hoeveelheid haren om te bepalen hoeveel behandelingen er nodig zullen zijn om het gebied volledig te ontharen.

#### **IS DE BEHANDELING PIJNLIJK?**

In tegenstelling tot elektrisch epilieren is de Selectif Pro behandeling pijnloos! De warmte die met deze techniek wordt ontwikkeld, concentreert zich zo lokaal rond de haarfollikel dat in het daar omheen liggende weefsel waarin zich de zenuwuiteinden bevinden geen pijn wordt geregistreerd. Alleen het uittrekken van de haar na de puls zult u waarnemen.

#### **MOET IK VOOR OF NA DE BEHANDELING SPECIALE VOORZORGSMAATREGELEN TREFFEN?**

Om de behandeling goed uit te kunnen voeren moeten de haren 3-5 mm lang zijn. Daarom mag u vóór de behandeling de haren niet uittrekken. Wel mag u de haren in de weken ervoor knippen of scheren.

#### **WAT KAN IK VERWACHTEN NA DE BEHANDELING?**

Na de behandeling kan de huid lokaal wat geïrriteerd zijn. Dit kan zich uiten in lokale roodheid en wat zwelling rondom de haarfollikels. Deze irritatie is normaliter binnen enkele uren weer voorbij. Er zijn geen andere bijwerkingen bekend.

#### **HOE LANG DUURT EEN BEHANDELING?**

De duur van de behandeling is afhankelijk van de hoeveelheid haren die verwijderd dienen te worden. Per haar heeft de specialist enkele seconden nodig om deze goed te behandelen.

#### **OORDEEL ZELF OVER DE RESULTATEN:**

Voor



Na

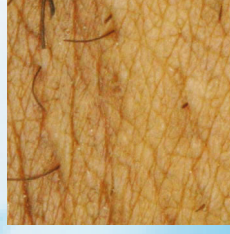

#### **ERVARING UIT DE PRAKTIJK:**

“De resultaten van de Selectif Pro zijn vergelijkbaar met de beste resultaten verkregen met de meest bekende lasers, maar dan zonder de nadelige bijwerkingen en ongeacht haar- en huidskleur.”

*Prof. Cassuto, Milaan, Italië*